

## DIRECTOR

## PROFESORADO

Dr. José Cabanes

Dr. Jorge Caubet

Dr. José M. Ferrándiz

Dr. Giuliano Fragola

Dr. Fernando García

Dr. Jordi Gargallo

Dr. Israel González

Dr. Isidro Hernández

Dr. Tomás Hernández

Dr. Luis Ilzarbe

Dr. Christian Johansson

Dr. Ramón Lorenzo

Dr. Luis Martorell

Dr. Jorge Parra

Dr. Daniel Rodrigo



**Dr. Sergio Hernández**

- Doctor en Odontología (UV)
- Máster en Cirugía e Implantes (UV)
- Máster en Medicina Oral (UV)
- Profesor Asociado Medicina Oral (UV)
- Profesor del Máster de Medicina y Cirugía Bucal (UV)
- Speaker de ITI y Coordinador del Máster ITI-STRAUMANN-Valencia

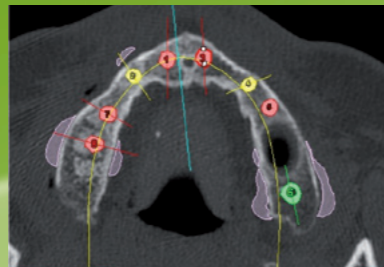

### LUGAR DE REALIZACIÓN

CLÍNICA GUERRERO-HERNÁNDEZ  
C/ Plaza de la Cruz, 6.  
46220 Picassent. Valencia

Los talleres preclínicos se realizarán en la Clínica Guerrero-Hernández, así como el curso teórico, y las prácticas en pacientes, que podrán realizar tanto los antiguos alumnos de los máster ITI como los actuales.

### FORMA DE PAGO

Mediante transferencia bancaria (La Caixa)  
Nº cuenta bancaria: 2100 4856 60 22 00044508.

### PRECIO DEL CURSO

El precio del curso 4.200 Euros, incluye los cinco módulos teóricos-prácticos y la posibilidad de intervenir a los pacientes aportados por el alumno en la Clínica Guerrero-Hernández.

### MÓDULO 5 DE CIRUGÍA AVANZADA EN CABEZAS DE CADÁVER

El módulo de Cabezas de cadáver se realizará en la Universidad de Medicina de Valencia, será de libre acceso, y los alumnos trabajarán en grupos de dos alumnos por cada pieza anatómica. Las plazas son reducidas, aquellos alumnos que NO pertenezcan al máster podrán asistir al curso cuyo precio será de 1.500 euros.

### OBJETIVOS DEL MÓDULO DE CABEZAS DE CADÁVER:

- Conocer e identificar las estructuras anatómicas propias del macizo maxilofacial.
- Capacitar al odontólogo en la restauración mediante implantes del paciente edéntulo maxilar y mandibular.
- Conocer la técnica de elevación traumática y atraumática del seno maxilar, ser capaz de realizar dicha técnica en pacientes.

- Ser capaz de realizar injertos particulados y conocer las técnicas de colocación de membranas en la cavidad oral.
- Conocer la técnica de obtención de injertos monocorticales, e iniciar al odontólogo en la colocación de estos.

### HORARIO

De 9:00 a 20:00 horas.

### INFORMACIÓN E INSCRIPCIONES

Clínica Guerrero-Hernández  
Tel.: 96 123 19 61 (Noelia)

- Pueden producirse variaciones en las fechas, que serán previamente informadas.
- La cirugía de implantes tendrá un coste con independencia del curso.

### DIPLOMAS Y CRÉDITOS

Solicitada acreditación a la Comisión de Formación Continuada (CFC) del Ministerio de Sanidad y Consumo.

### POLÍTICA DE CANCELACIÓN

Las cancelaciones deberán comunicarse por escrito 30 días antes del comienzo del curso. Si la cancelación se solicita hasta 15 días antes del curso, la organización cobrará el 5% sobre el importe total del curso en concepto de gastos de administración. Se reserva el derecho a cancelar cualquier curso para el que no se haya reunido el número mínimo de participantes mediante escrito. En caso de que el cursillista haya realizado el pago se procederá a la devolución del importe.

### HORAS LECTIVAS

10 horas/11 días. 110 horas lectivas.



**VALENCIA**  
DE NOVIEMBRE 2015  
A FEBRERO 2016

## CURSO TEÓRICO PRÁCTICO EN IMPLANTOLOGÍA ORAL

### VIII EDICIÓN



Con la colaboración de:



Con la colaboración de:



## OBJETIVOS

Nuestro objetivo principal, será iniciar la formación del alumno en el mundo de la implantología oral, capacitando a este, en el tratamiento del paciente susceptible de la colocación de implantes en la práctica clínica diaria, para lo cual se ha desarrollado un programa científico y práctico, que incluye prácticas sobre modelos y fantasmas, así como la realización de prácticas preclínicas en cabezas de cadáveres, donde se realizará la colocación de implantes dentales, injertos óseos, y técnicas de elevación del seno maxilar.

Al finalizar el alumno deberá ser capaz de:

- Diagnosticar y planificar el tratamiento con implantes en el paciente edéntulo parcial o completo.
- Tratar al paciente edéntulo parcial.
- Conocer las técnicas quirúrgicas avanzadas que posibilitan el tratamiento en el paciente edéntulo.
- Realizar las restauraciones protésicas en el paciente portador de implantes dentales.
- Manejar las complicaciones que se puedan derivar, del tratamiento de implantes.

## BASES DEL PROGRAMA:

- Anatomía de la cavidad oral, conocimiento de las estructuras anatómicas para la colocación de implantes.
- Indicaciones y contraindicaciones en la colocación de implantes.
- Pruebas diagnósticas en implantología.
- Tipos de implantes y superficies de osteointegración.
- Colocación de implantes en el paciente edéntulo parcial y completo.
- Injertos en la cavidad oral: elevación de seno, onlay, inlay.
- Cirugía mínimamente invasiva.
- Injertos de tejido conectivo.
- Restauraciones estéticas con implantes en el sector anterior.
- Rehabilitación del paciente edéntulo parcial y completo.
- Colocación de implantes por el alumno en pacientes aportados por él.

## MÓDULO 1

### DIAGNÓSTICO Y TERAPEÚTICA EN IMPLANTOLOGÍA ORAL

#### 27 NOVIEMBRE 2015

- 1ª visita en Implantología. Indicaciones y contraindicaciones.
- Patologías sistémica y sus implicaciones en el campo de la Implantología.
- Bifosfonatos y sus riesgos en la cirugía oral.
- Anatomía quirúrgica de la cavidad oral I.
- Férulas quirúrgicas, radiográficas, estereoliorráficas.
- Exploraciones complementarias en implantología (Orto, TC).
- Presentación programas cirugía guiada. Valoración TC.

#### 28 NOVIEMBRE 2015

- Conceptos básicos en cirugía e implantología oral: instrumental, esterilización.
- Incisiones y suturas. Técnica quirúrgica básica. Secuencia de fresado.
- Tipos de implantes e indicaciones.
- Caso clínico en directo y discusión.
- Cuidados postoperatorios.
- Colocación de implantes en cabezas de cerdo. Práctica de incisiones y suturas.

## MÓDULO 2

### TRATAMIENTO IMPLANTOLÓGICO EN EL PACIENTE EDÉNTULO. CIRUGÍA AVANZADA

#### 17 DICIEMBRE 2015

- Aspectos quirúrgicos en el tratamiento implantológico del desdentado parcial.
- Aspectos quirúrgicos en el tratamiento implantológico del desdentado total.
- Sedación en implantología.
- Injertos particulados. Injertos monocorticales.
- Elevación del seno maxilar. Traumática y atraumática.

#### 18 DICIEMBRE 2015

- Carga inmediata. Conceptos quirúrgicos y restauradores.
- Conceptos básicos para la colocación de implantes inmediatos. Técnica quirúrgica en implantología inmediata.
- Colocación de implantes dentales en tipodontos. Conceptos de paralelismo y distancias entre implantes.



## MÓDULO 3

### CIRUGÍA MÍNIMAMENTE INVASIVA VS CASOS COMPLEJOS. ASPECTOS PERIODONTALES EN EL PACIENTE PORTADOR DE IMPLANTES

#### 15 ENERO 2016

- Papel de la cirugía maxilofacial ante casos complejos.
- Cirugía Mínimamente Invasiva.
- Vídeos de cirugías y planificación de casos. Presentación de los casos clínicos por los alumnos de los casos que se van a intervenir en el módulo V.

#### 16 ENERO 2016

- Tratamiento de los tejidos blandos en la 2ª fase quirúrgica.
- Manejo del paciente periodontal y reconstrucción del reborde alveolar con tejidos duros y blandos. Injerto mucogingival. Descripción de la técnica y presentación de casos clínicos.
- Manejo y tratamiento de las periimplantitis.
- Complicaciones en Implantología.
- Incisiones y suturas periodontales. Práctica y colocación injerto libre de encía en cabezas de cerdo.



## MÓDULO 4

### TALLERES PRÁCTICOS CON CABEZAS DE CADÁVER

#### 29 ENERO 2016

- Disección de piezas anatómicas. Identificación de estructuras óseas, musculares, glandulares, arteriovenosas y nerviosas del macizo orofacial.
- Rehabilitación del paciente edéntulo superior. Implantes inmediatos postexodoncia. Elevación atraumática del seno maxilar. Implantes pterigoideos. Utilización de osteotomos y cinceles.
- Rehabilitación del paciente desdentado total en mandíbula. Implantes inmediatos postexodoncia.

#### 30 ENERO 2016

- Descripción de la técnica de elevación traumática del seno maxilar.
- Elevación de un seno maxilar por alumno, con colocación de injerto óseo autólogo y particulado: Straumann® Bone Ceramic. Colocación inmediata de 4 implantes. Manejo y utilización del Variosurgery.
- Injertos monocorticales. Descripción de la técnica de obtención.
- Colocación y obtención de injertos monocorticales en rama ascendente y mentón, y fijación con tornillos de osteosíntesis, en el sector anterior. Colocación de implante inmediatos.

## MÓDULO 5

### PRÓTESIS IMPLANTOLÓGICA. REHABILITACIÓN PROTÉSICA EN EL PACIENTE PORTADOR DE IMPLANTES DENTALES

#### 25 FEBRERO 2015 - TALLER PRÁCTICO

- Realización de cirugías en directo por parte de los alumnos (el alumno deberá aportar el paciente).
- El alumno será responsable del diseño y colocación de los elementos restauradores, con la ayuda de los profesores del máster.

#### 26 FEBRERO 2015

- 1ª visita en prótesis sobre implantes.
- Toma de impresiones en implantología. Montaje de modelos en articulador.
- Selección de pilares, montaje de dientes, oclusión.
- Prótesis cementada vs Prótesis atornillada.

#### 27 FEBRERO 2015

- Estética en el sector anterior en rehabilitaciones sobre implantes.
- Prótesis sobre pilares provisionales.
- Sobredentaduras, prótesis híbrida o prótesis fija en el paciente edéntulo.
- Prótesis en diente unitario.
- Práctica en prótesis sobre implantes. Colocación de implante unitario y confección del provisional.